Wasserzeichen des Mittelalters

(v. 4.1 - 2016-03-02)
http://wzma.at/

AT4000-50_237

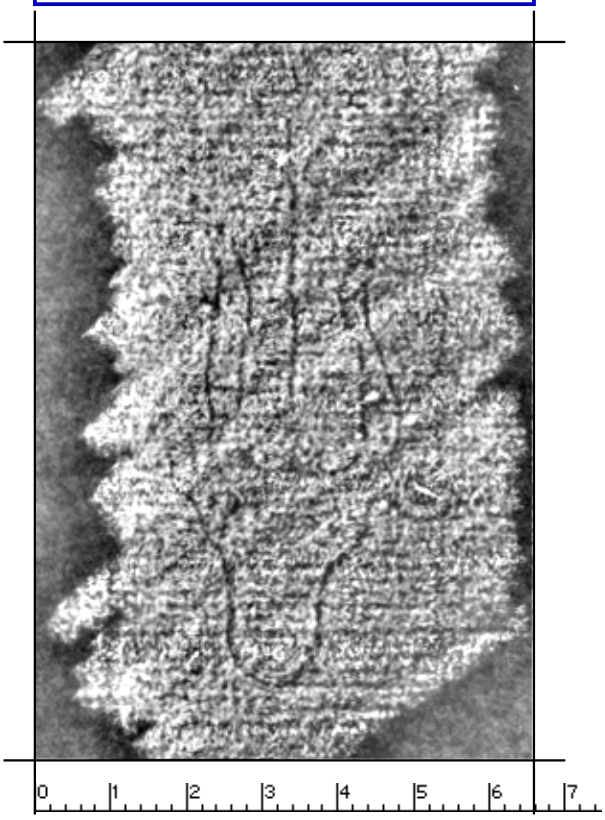

Referenznummer:	**WZMA AT4000-50_237**
Quelle:	Innsbruck, Universitäts- und Landesbibliothek Tirol (ULBT), Cod. 50
Datierung:	Schweiz, dat. 1406
Motiv:	Fauna / Ochsenkopf / frei, mit Oberzeichen / mit einkonturiger Stange / Stern (einkonturig) / sechsstrahlig (Enden gerade) / ohne weiteres Beizeichen / mit Augen und Maul / Augen mit Verbindungslinien
Abmessungen:	|| a 44 Breite 40 Höhe 75 w1 22 h1 68 s 38
Bild:	261 x 375 pixels, 100 dpi = 66 x 95 mm

verwandte Wasserzeichen:

Variante	AT4000-50_319	**1406**
Variante	AT4000-50_321	**1406**
Variante	AT4000-50_326	**1406**
Variante	PO-78670	1405-1406
Variante	PO-78671	**1406**
Variante	PO-78674	**1406**
Variante	PO-78676	1406-1407
Variante	PO-78677	**1407**